

INFORMACIÓN MENSUAL DE MERCADO DE TRABAJO POR OCUPACIÓN

ENERO DE 2011

(*) ENFERMEROS NO ESPECIALIZADOS

Variación mensual de los demandantes parados y del nº de contratos

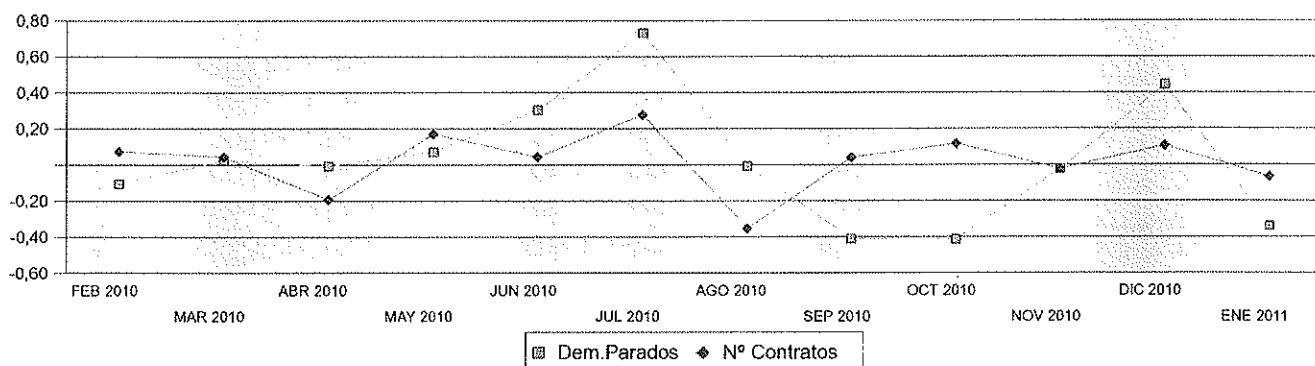

Distribución provincial de estas cifras

	Variación (1)			Variación (1)			Variación (1)			Variación (1)		
	Parados	Mensual	Anual	Contratos	Mensual	Anual	Parados	Mensual	Anual	Contratos	Mensual	Anual
ALBACETE	137	114,06 %	110,77 %	20	-42,86%	-4,76%	182	109,20 %	95,70 %	139	6,92 %	23,01 %
ALICANTE/ALACANT	203	7,41 %	37,16 %	314	15,44%	95,03 %	131	43,96 %	9,17 %	39	-22,00%	-4,88%
ALMERIA	124	77,14 %	72,22 %	317	5,32%	17,41 %	28	3,70 %	-8,68%	197	23,90 %	75,89 %
ARABA/ALAVA	60	100,00 %	42,86 %	13	-50,00%	-7,14%	166	100,00 %	20,29 %	122	-2,40%	117,86 %
ASTURIAS	425	41,20 %	31,58 %	189	-27,86%	-17,83%	702	23,59 %	50,97 %	1.246	-3,71%	7,97 %
AVILA	22	69,23 %	175,00 %	13	85,71%	-38,10%	371	114,45 %	50,81 %	446	-11,86%	22,19 %
BADAJOS	424	115,23 %	29,66 %	72	20,00%	14,29 %	32	128,57 %	220,00 %	104	85,71 %	-23,53%
BALEARS (ILLES)	110	3,77 %	37,50 %	340	1,49%	14,86 %	319	69,68 %	80,23 %	146	-23,96%	-18,89%
BARCELONA	438	17,43 %	28,45 %	4.156	-5,87%	7,98 %	220	74,60 %	18,92 %	188	8,67 %	5,62 %
BIZKAIA	146	75,90 %	8,15 %	335	-19,22%	-8,97%	113	73,85 %	52,70 %	49	-23,44%	122,73 %
BURGOS	63	23,53 %	110,00 %	41	-22,64%	10,81 %	48	50,00 %	6,67 %	28	47,37 %	154,55 %
CACERES	188	100,00 %	37,23 %	22	-21,43%	-24,14%	155	44,86 %	89,02 %	154	-7,23%	35,09 %
CADIZ	452	60,85 %	25,91 %	156	-0,64%	20,00 %	365	47,18 %	19,67 %	99	-13,16%	6,45 %
CANTABRIA	75	11,94 %	36,36 %	109	-17,42%	-8,40%	51	75,86 %	59,38 %	48	-30,43%	-30,43%
CASTELLON/CASTELL	110	22,22 %	52,78 %	33	-21,43%	-63,33%	149	29,57 %	31,86 %	28	-20,00%	-15,15%
CEUTA	21	10,53 %	-8,70%	118	-32,18%	0,85 %	12	20,00 %	50,00 %	13	-55,17%	-38,10%
CIUDAD REAL	83	93,02 %	107,50 %	50	-33,33%	28,21 %	506	54,27 %	55,21 %	187	-19,74%	1,63 %
CORDOBA	251	97,64 %	73,10 %	139	2,96%	6,92 %	19	11,76 %	46,15 %	54	-15,63%	25,58 %
CORUÑA A	383	53,20 %	20,82 %	174	-33,08%	-13,86%	153	88,89 %	93,67 %	125	-20,38%	-17,76%
CUENCA	40	66,67 %	33,33 %	8	-27,27%	-70,37%	51	21,43 %	34,21 %	246	2,93 %	12,84 %
GIPUZKOA	96	62,71 %	29,73 %	123	-8,21%	2,50 %	19	137,50 %	-38,71%	3	-70,00%	-40,00%
GIRONA	58	34,88 %	23,40 %	253	24,63%	11,95 %	58	41,46 %	114,81 %	47	46,88 %	-24,19%
GRANADA	258	63,29 %	62,26 %	85	28,79%	37,10 %	561	4,86 %	24,94 %	658	-12,73%	-11,44%
GUADALAJARA	24	4,35 %	84,62 %	22	-21,43%	4,76 %	102	29,11 %	50,00 %	80	-4,76%	6,67 %
HUELVA	208	69,11 %	38,67 %	48	-31,43%	-21,31%	55	77,42 %	-1,79%	177	-43,27%	-14,80%
HUESCA	26	44,44 %	-23,53%	17	-52,78%	88,89 %	241	164,84 %	145,92 %	92	13,58 %	39,39 %

Movilidad en la contratación interprovincial:

		Variación (1)	
		Mensual	Anual
Nº Contratos que permanecen	10.151	-6,35%	6,66 %
Nº Contratos que se mueven	1.739	-8,76%	5,46 %
Tasa de movilidad (2)	14,63	-0,33	-14,23%



Provincias más receptoras de contratos:

	Entran	Salen	Saldo
BARCELONA	568	106	462
ALICANTE/ALACANT	193	36	157
MADRID	258	102	156
BALEARS (ILLES)	70	38	32
BIZKAIA	38	16	22
CEUTA	15	4	11
VALLADOLID	24	14	10

Provincias más emisoras de contratos:

	Entran	Salen	Saldo
GRANADA	5	72	-67
JAEN	11	68	-57
LLEIDA	38	88	-50
CADIZ	20	60	-40
SEVILLA	25	58	-33
VALENCIA	40	71	-31
SALAMANCA	1	30	-29

(1) Los porcentajes de variación mensual se calculan sobre el mes anterior; las variaciones anuales sobre el mismo mes del año anterior.

(2) La tasa de movilidad es la proporción de los contratos que han implicado desplazamiento sobre el total de su contratación.

(* ENFERMEROS NO ESPECIALIZADOS

(* Para ver las ocupaciones incluidas dentro de este grupo primario pincha aquí

Los Servicios Públicos de Empleo registran este mes:

9.234 parados en esta ocupación

Esta cifra supone:

- 0,22% respecto del total de los parados del mes (4.231.003)
- 51,08% de variación sobre el mes anterior

Características destacables:

- 89,47% han tenido un empleo anterior
- 8.245 registra como nivel formativo Universitarios ciclo medio
- 607 llevan inscritos más de 12 meses
- 3.505 tienen como ámbito de búsqueda entidad supramunicipal

A último día de mes se registran 18.249 demandantes de empleo en esta ocupación. Un demandante de empleo puede solicitar un máximo de 6 ocupaciones para intermediar en el mercado laboral.

14.527 personas solicitan esta ocupación en primer lugar.

11.890 contratos en esta ocupación a 7.596 personas.

Durante el último año se registran 143.213 contratos.

De los 11.890 contratos del mes:

- 1,07% del total de la contratación del mes (1.116.019)
- 6,71% de variación sobre el mes anterior

Características destacables:

- 6.722 tienen nivel formativo Universitarios ciclo medio
- 11.396 han sido de duración temporal
- 9.000 han sido de jornada completa
- 1,57 de rotación de los contratos
- Las actividades económicas (CNAE-09) con mayor peso en la contratación son:

- Actividades sanitarias
- Asistencia en establecimientos residenciales
- Administración Pública y defensa; Seguridad Social obligatoria
- Actividades de servicios sociales sin alojamiento
- Transporte aéreo

Parados, según sexo y tramos de edad

	TOTAL	VARIACIÓN (1)	
		Mensual	Anual
Por sexo			
HOMBRE	1.202	48,95 %	49,32 %
MUJER	8.032	51,40 %	40,17 %
Total	9.234	51,08 %	41,30 %
Por grupos de edad			
<18	2	0,00%	0,00%
18-24	2.513	38,99 %	70,37 %
25-29	2.740	81,94 %	33,66 %
30-39	2.714	52,22 %	33,37 %
40-44	461	35,99 %	37,20 %
>44	804	19,29 %	26,22 %
Total	9.234	51,08 %	41,30 %

Contratos, según sexo y tramos de edad

	TOTAL	VARIACIÓN (1)	
		Mensual	Anual
Por sexo			
HOMBRE	2.118	-8,31%	15,05 %
MUJER	9.772	-6,35%	4,79 %
Total	11.890	-6,71%	6,48 %
Por grupos de edad			
<18		0,00%	0,00%
18-24	3.467	-6,55%	15,45 %
25-29	3.787	-5,02%	6,86 %
30-39	3.100	-7,79%	2,45 %
40-44	569	-10,53%	-4,21%
>44	967	-7,90%	-3,20%
Total	11.890	-6,71%	6,48 %

Colectivos de interés:

Demandantes Parados		Contratos
56,91 %	Jóvenes	61,01 %
86,98 %	Mujeres	82,19 %
4,96 %	Extranjeros	6,51 %
27,24 %	Mayores 45 años	8,13 %
0,55 %	Personas con Discapacidad	0,03 %
6,57 %	Demandantes de larga duración	0,23 %