

INFORMACIÓN MENSUAL DE MERCADO DE TRABAJO POR OCUPACIÓN

ENERO DE 2013

(*) ENFERMEROS NO ESPECIALIZADOS

Variación mensual de los demandantes parados y del nº de contratos

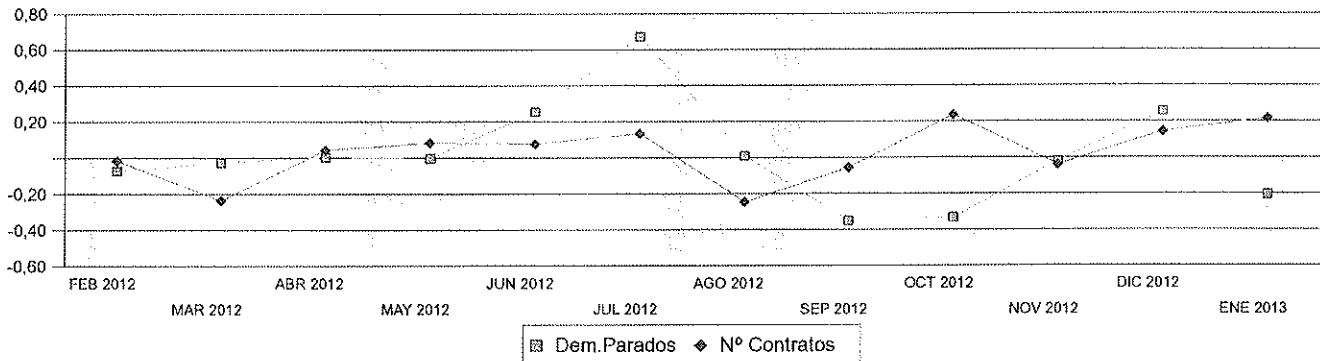

Distribución provincial de estas cifras

	Variación (1)			Variación (1)			Variación (1)			Variación (1)		
	Parados	Mensual	Anual	Contratos	Mensual	Anual	Parados	Mensual	Anual	Contratos	Mensual	Anual
ALBACETE	313	17,23 %	31,51 %	15	15,38%	7,14 %	381	22,12 %	48,25 %	73	-23,96%	30,36 %
ALICANTE/ALACANT	429	8,88 %	41,12 %	130	36,84%	7,44 %	239	35,80 %	69,50 %	30	66,67 %	15,38 %
ALMERIA	179	2,29 %	-21,49%	354	15,69%	-5,60%	42	-16,67 %	-28,81%	88	0,00%	-20,72%
ARABA/ALAVA	135	160,00 %	56,98 %	19	-9,52%	280,00 %	196	-94,06 %	12,64 %	66	22,22 %	29,41 %
ASTURIAS	694	53,20 %	20,91 %	-176	-1,12%	-12,44%	1.412	20,99 %	30,14 %	656	26,40 %	18,41 %
AVILA	66	20,00 %	112,90 %	3	-70,00%	-62,50%	616	24,44 %	25,71 %	313	-4,57%	-3,99%
BADAJOS	554	35,12 %	19,91 %	30	42,86%	-48,28%	40	100,00 %	48,15 %	6	-81,82%	-93,75%
BALEARS (ILLES)	202	23,93 %	12,85 %	94	-20,51%	-11,32%	515	11,47 %	63,49 %	127	4,96 %	23,30 %
BARCELONA	531	10,17 %	-23,82%	6.108	-39,45%	25,55 %	311	58,67 %	-4,01%	959	2,68 %	621,05 %
BIZKAIA	351	98,31 %	38,74 %	444	38,32%	27,95 %	160	66,67 %	5,26 %	51	10,87 %	10,87 %
BURGOS	121	14,15 %	51,25 %	32	14,29%	-21,95%	93	14,81 %	34,78 %	19	-58,70%	11,76 %
CACERES	285	23,91 %	50,79 %	17	-10,53%	30,77 %	239	5,75 %	24,48 %	89	9,88 %	93,48 %
CADIZ	623	9,68 %	-6,17%	110	-4,35%	0,00%	491	53,44 %	-0,20 %	53	-36,90%	-14,52%
CANTABRIA	186	30,99 %	51,22 %	39	-15,22%	-11,36%	127	33,68 %	18,69 %	37	-26,00%	-22,92%
CASTELLON/CASTELL	160	5,26 %	34,45 %	32	77,78%	52,38 %	247	35,71 %	38,76 %	21	5,00 %	-34,38%
CEUTA	48	33,33 %	33,33 %	66	46,67%	#####	49	44,12 %	172,22 %	4	-50,00%	-20,00%
CIUDAD REAL	334	27,97 %	67,84 %	34	47,83%	-26,09%	745	8,92 %	18,63 %	100	-25,93%	17,65 %
CORDOBA	432	18,03 %	33,75 %	46	6,98%	-6,12%	44	7,32 %	175,00 %	33	10,00 %	-28,26%
CORUÑA A	502	36,78 %	3,51 %	177	-12,81%	36,15 %	228	64,03 %	16,33 %	159	35,90 %	9,66 %
CUENCA	152	16,03 %	74,71 %	-1	-100,00%	-100,00%	79	36,21 %	-21,78%	212	49,30 %	-4,93%
GIPUZKOA	228	94,87 %	60,56 %	70	-9,09%	-43,09%	54	22,73 %	80,00 %	2	0,00%	100,00 %
GIRONA	80	25,00 %	0,00%	164	47,75%	-8,89%	266	6,40 %	106,20 %	18	-52,63%	-51,35%
GRANADA	493	11,29 %	11,29 %	54	-8,47%	-12,80%	816	5,02 %	9,24 %	351	-2,50%	23,59 %
GUADALAJARA	63	21,15 %	23,53 %	13	30,00%	-77,19%	220	30,18 %	84,87 %	49	-14,04%	40,00 %
HUELVA	275	14,58 %	16,03 %	25	66,67%	8,70 %	123	9,82 %	43,02 %	7	75,00 %	-50,00%
HUESCA	76	40,74 %	22,58 %	4	-75,00%	-69,23%	361	120,12 %	62,61 %	49	-14,04%	-37,97%

Movilidad en la contratación interprovincial:

	Variación (1)		
		Mensual	Anual
Nº Contratos que permanecen	10.555	23,35%	25,04 %
Nº Contratos que se mueven	1.273	9,08%	2,50 %
Tasa de movilidad (2)	10,76	-1,24	-206,40%



Provincias más receptoras de contratos:

	Entran	Salen	Saldo
BARCELONA	585	66	519
MADRID	163	67	96
BIZKAIA	92	24	68
NAVARRA	91	28	63
MALAGA	38	17	21
ALICANTE/ALACANT	24	15	9
ALMERIA	17	13	4

Provincias más emisoras de contratos:

	Entran	Salen	Saldo
GIRONA	12	102	-90
TARRAGONA	13	98	-85
ASTURIAS	3	40	-37
CADIZ	8	45	-37
GIPUZKOA	18	54	-36
ZARAGOZA	9	41	-32
CASTELLON/CASTELLO	6	36	-30

(1) Los porcentajes de variación mensual se calculan sobre el mes anterior; las variaciones anuales sobre el mismo mes del año anterior.

(2) La tasa de movilidad es la proporción de los contratos que han implicado desplazamiento sobre el total de su contratación.

(*) ENFERMEROS NO ESPECIALIZADOS

(*) Para ver las ocupaciones incluidas dentro de este grupo primario pincha aquí

Los Servicios Públicos de Empleo registran este mes:

15.606 parados en esta ocupación

Esta cifra supone:

- 0,31% respecto del total de los parados del mes (4.980.778)
- 25,90% de variación sobre el mes anterior

Características destacables:

- 93,28% han tenido un empleo anterior
- 13.785 registra como nivel formativo Universitarios ciclo medio
- 1.800 llevan inscritos más de 12 meses
- 4.713 tienen como ámbito de búsqueda entidad supramunicipal

A último día de mes se registran 27.954 demandantes de empleo en esta ocupación. Un demandante de empleo puede solicitar un máximo de 6 ocupaciones para intermediar en el mercado laboral.

21.268 personas solicitan esta ocupación en primer lugar.

11.828 contratos en esta ocupación a 5.958 personas.

Durante el último año se registran 105.241 contratos.

De los 11.828 contratos del mes:

- 1,07% del total de la contratación del mes (1.101.819)
- 21,64% de variación sobre el mes anterior

Características destacables:

- 7.368 tienen nivel formativo Universitarios ciclo medio
- 11.612 han sido de duración temporal
- 9.488 han sido de jornada completa
- 1,99 de rotación de los contratos

Las actividades económicas (CNAE-09) con mayor peso en la contratación son:

- Actividades sanitarias
- Asistencia en establecimientos residenciales
- Administración Pública y defensa; Seguridad Social obligatoria
- Actividades de servicios sociales sin alojamiento
- Otras actividades profesionales, científicas y técnicas

Parados, según sexo y tramos de edad

	TOTAL	VARIACIÓN (1)	
		Mensual	Anual
Por sexo			
HOMBRE	2.133	23,01 %	24,81 %
MUJER	13.473	26,36 %	22,32 %
Total	15.606	25,90 %	22,65 %
Por grupos de edad			
<18	0	-100,00%	-100,00%
18-24	3.386	5,12 %	-4,59%
25-29	4.987	39,57 %	31,51%
30-39	5.294	34,09 %	38,80 %
40-44	740	22,72 %	31,44 %
>44	1.199	14,30 %	19,66 %
Total	15.606	25,90 %	22,65 %

Contratos, según sexo y tramos de edad

	TOTAL	VARIACIÓN (1)	
		Mensual	Anual
Por sexo			
HOMBRE	1.771	17,99 %	5,79 %
MUJER	10.057	22,30 %	25,57 %
Total	11.828	21,64 %	22,15 %
Por grupos de edad			
<18		0,00%	0,00%
18-24	2.919	22,39 %	-3,57%
25-29	4.290	21,36 %	32,57 %
30-39	3.306	23,68 %	31,87 %
40-44	508	16,78 %	32,29 %
>44	805	15,66 %	52,17 %
Total	11.828	21,64 %	22,15 %

Colectivos de interés:

Demandantes Parados

53,65 %
86,33 %
3,54 %
21,70 %
0,53 %
11,53 %

Jóvenes
Mujeres
Extranjeros
Mayores 45 años
Personas con Discapacidad
Demandantes de larga duración

Contratos

60,95 %
85,03 %
2,82 %
6,81 %
0,05 %
0,52 %